THIS IS NOT THE PROJECT ARTWORK
CONTROLED BY WHAT I TRY TO CONTROL
SOLID PINE

百废待兴底特律，一个有梗的美国城市||大卫“美”行记——专栏·COLUMN

如在年前问我“底市是否值得一游”这个问题，当时的我同样会担心治安恶劣——据说光天白日也会遭到打劫。然而，正应了中国的那句古话“置之死地而后生”，底特律在过去三年如浴火重生的凤凰，慢慢改头换脸，踏上转型之路。

LAND TILL DEATH
JUSTICE
FREEDOM
FIGHT BACK
Vincent CHIN

文/图：梁掌球（David Lang）

底特律还值得一游吗?

OUR COLUMN

Vestibulum pharetra posuere tempor. Fusce eu nunc eget enim iaculis lacinia. Aenean tempus diam ac lorem dapibus viverra. Aliquam erat volutpat. Aenean malesuada dignissim est at ornare. Nullam nec tincidunt felis, et tempor quam.

Vestibulum pharetra posuere tempor. Fusce eu nunc eget enim iaculis lacinia. Aenean tempus diam ac lorem dapibus viverra. Aliquam erat volutpat. Aenean malesuada dignissim est at ornare. Nullam nec tincidunt felis, et tempor quam.

SEARCH

Search.. 🔍

POPULAR POSTS

RENEE的穿衣经 || 专栏·COLOUMN
0 COMMENTS

答案是绝对肯定！

底特律曾是美国第四大城市、世界汽车工业之都，被称为“美国的巴黎”。这些“标签”足以证明，二战前后数十年时光里，底特律曾经历过的昌盛辉煌的岁月。然而，随着汽车工业逐渐衰落、贫富悬殊的加剧、人口外移、治安恶化以及激烈的种族冲突，底特律政府的贪污无能，最终导致2013年底市宣告破产，成为美国第一个沦为“破落户”的最大城市！

如在年前问我“底市是否值得一游”这个问题，当时的我同样会担心治安恶劣——据说光天白日也会遭到打劫。然而，正应了中国的那句古话“置之死地而后生”，底特律在过去三年如浴火重生的凤凰，慢慢改头换脸，踏上转型之路。如今，在底城开车四逛，扑面而来的是一番新气息，与当地人交谈时，更感受到发自内心的新自信、新希望！

I AM CONTROlED BY WHAT I TRY TO CONTROL
THIS IS NOT THE HEIDELBERG PROJECT ARTWORK

在城中心转一圈，随处可见建筑工地的繁忙景象，有些在盖新的商住混合房子，亦有把空置多时的旧楼改装成特色旅馆或商厦，百废待兴，充满着生命力。沿底特律河旁2.75公里长的漂亮河滨长廊（River Walk）悠闲漫步，沿途有喷泉、雕像、旋转木马和咖啡茶座，欢声笑语在空气中飘扬。眺望对岸加拿大安大略省温莎市（Windsor），只一水之隔，两城之间筑有河底隧道相通。

在市区内曾经荒废的各处角落和破街，如今跃然墙面的是一幅幅壁画和艺术涂鸦，如在The Belt/Z Garage或Grand River Creative Corridor等区，反映出当地的有识之士希望透过艺术作为共同语言去帮助改善种族和谐，为底特律注入新活力！

对底特律不离不弃的新旧居民来说，面对过去十数年的沧桑起伏岁月，唯一不变的便是他们最心爱的两间热狗店的百载情仇。此两店为争当“一哥”激烈竞争从未间断。同位于Lafayette街，一间是American Coney Island（在114 W.号）；另一间在隔壁118 W.号，名为Lafayette Coney Island。

American Coney Island由希腊移民Gust Keros在1917年开业，专卖微辣肉酱热狗。他后来与弟弟Bill Keros因意见不合闹翻，Bill跑去隔邻自立门户，另起炉灶开了Lafayette Coney Island，从此兄弟阋墙，开展了近一世纪的“热狗大战”，成为市民茶余饭后的话题，也为底特律的历史添了有趣的一页。

对外人来说，两家热狗的味道大同小异，香肠肠衣甚薄，咬下时扑扑爽脆；夹在用蒸汽保温的软面包内，加上秘制微辣肉酱、芥末酱和切碎的鲜甜洋葱，滋味无穷。但对两店的不同拥趸来说则壁垒分明，从不会越界到邻店品尝。如有隅犯者，会被视为“卖国贼”（traitor），引人耻笑！像这样多彩多姿的坊间故事，只有在底特律这样拥有历史底蕴的城市才能找到！

阿健：论“正确英语”的重要性 || 专栏·COLUMN

0 COMMENTS

莫干山安缇缦，心灵与身体的双重绽放！||酒店试睡员·HOTEL CONNESIOUR

0 COMMENTS

宣依帆：音乐和玩闹式的青春需要时尚来妆点||专栏·COLUMN

0 COMMENTS

在“大逍遥”品尝意想不到的美食||大卫“美”行记·COLUMN

0 COMMENTS

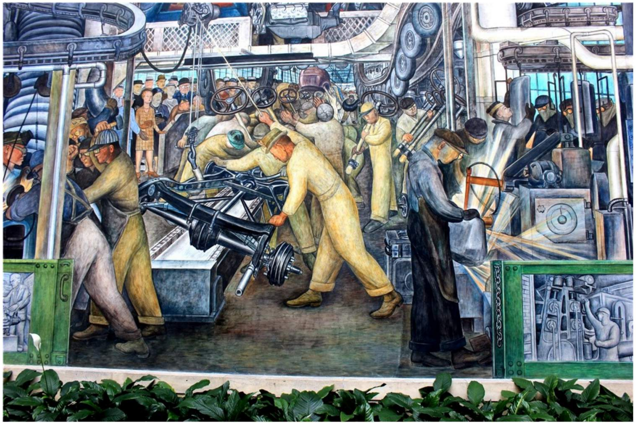

底特律艺术馆

Detroit Institute of Arts

在底特律有三大必游点，其一是简称DIA（不要说成CIA——中央情报局哦！）的底特律艺术馆。许多人以为在美国参观精品艺术馆，非要往纽约、芝加哥或首府华盛顿不可，鲜有人知道底特律DIA的珍藏放眼全美也名列前茅，单是梵高的真迹便有四幅，是全美第一间收购梵高和莫奈大作的艺术馆。此外，DIA所收藏的法国印象派和德国表现派的油画大作比起很多欧洲艺术馆有过之而无不及。其非洲艺品的藏量丰富和价值之高更是全美首屈一指，只有纽约的大都会艺术馆（Met）和华盛顿的国家艺术馆（National Gallery of Arts）可与之看齐。

DIA最出名的旷世杰作是由墨西哥一代巨匠Diego Rivera所绘的《底特律工业》（Detroit Industry）巨型壁画。Rivera（1886—1957）是天才，三岁开始绘画，年青时游学欧洲师从各大名家，后成为共产党员、无神论者。他感情生活亦多姿多彩，曾先后四次结婚并拥有无数女友。在1932—33年间，他接受DIA的邀请前往作壁画，耗费八个月时间，于馆内中庭的四面大墙上完成了描绘在福特汽车厂的工作情况，与当年底特律如日中天的盛世工业景象，以此表露出人与机器和生产线的关系。他落笔细腻，画中有意。例如面部严肃的管工是真有其人，在画中的很多人物是他依真实照片而绘成的。工业巨子福特亦赫然在目，当时因为他替工人创造大量的就业机会而被苏俄共产党视为友人，并非吸血的资本家，这样的故事你曾听过吗?

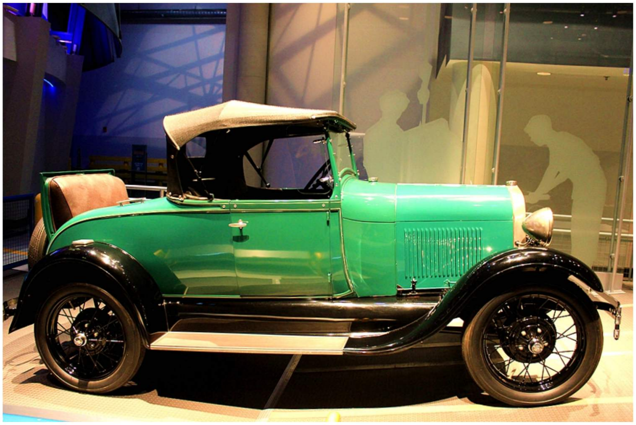

福特博物馆

The Henry Ford Museum

以底特律为首的美国汽车工业曾独步天下，称霸世界。现虽繁华不再，但要了解这段美国的光辉岁月和底特律的历史变迁，则必要参观位于Dearborn市的福特博物馆（The Henry Ford Museum）和附近的福特胭脂溪工厂（Ford Rouge Plant）。

别以为福特博物馆只是专门介绍汽车的进化史，博物馆透过各项发明和科学创新而去展示如何影响和改变了美国人的生活、传统和价值观。馆内共有十大展览区，包括汽车在美国、铁路、天空英雄、农业、节能房屋、美国制造、家居饰品、总统座驾和自由与公义等；展品琳琅满目，解释详细，看完后犹如上了一课宝贵的美国历史。

在“自由与公义”（With Liberty and Justice for All，效忠美国的誓词）展厅内停泊了一辆漆上黄白色油的巴士，是近代美国争取民权的象征物。在1955年美国南部的阿拉巴马州蒙哥马利市，当时种族分隔雷厉风行，坐公共巴士亦是前白后黑。黑人Rosa Parks太太拒绝在白人的“头等位”让座而被捕，引发起全国的大规模争取自由平等运动，最终推翻种族隔离政策。一场巴士风波改变了整个美国社会，鉴古知今，发人深省！

在另一展区则放置了艾森豪威尔、甘迺迪和里根三任总统的林肯汽车座驾，能近距离观赏这几部保护“一国之君”的汽车，实在难得！当然最吸引众人目光的当属福特发明的第一部Model T汽车，革命性地改变了人类的生活。

在博物馆外的Deerfield Village复古村散布着近一百座的历史建筑物，有些是仿古重建，有些则是原样迁移而来，每一座都大有名堂。如莱特兄弟（Wright Brothers）研制世上第一架飞机的单车店工场、爱迪生的实验室、林肯总统在伊利诺州当职业律师时的办公室建筑、和美国殖民地时代的农庄……不胜枚举，让人目不暇及。

CLEVELAND AVE
2857

看完这些博物馆和历史地标，如意犹未尽的话，建议重回现实，去附近的胭脂溪参观现今福特最大的汽车生产工厂（Ford Rouge Plant），这里专门从事生产F150小货车。据厂房主管介绍，当所有的生产线全开时，每五十二秒可完成装配一辆小货车，速度极致惊人！另值得一提的是，厂房的屋顶采用环保绿化设计，遍植需要极小土壤和耐生的景天科草（Sedum），令室内冬暖夏凉，天然阳光可直透入室，比起旧式的工厂生产线确实是宽大舒畅很多！

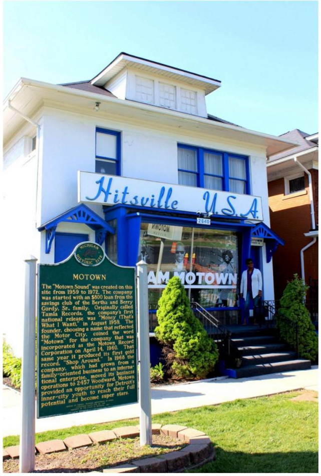
Hitsville U.S.A.
MICHIGAN HISTORIC SITE
MOTOWN
The "Motown Sound" was created on this site from 1959 to 1972. The company was started with an $800 loan from the savings club of the Bertha and Berry Gordy, Sr., family. Originally called Tamla Records, the company's first national release was "Money (That's What I Want)," in August 1959. The founder, choosing a name that reflected the Motor City, coined the word "Motown" for the company that was incorporated as the Motown Record Corporation on April 14, 1960. That same year it produced its first gold record, "Shop Around." In 1968 the company, which had grown from a family-oriented business to an international enterprise, moved its business operations to 2457 Woodward. Motown provided an opportunity for Detroit's inner-city youth to reach their full potential and become super stars.
2648
MOTOWN

Motown

唱片公司

对美国乐坛的忠贞歌迷来说，有两处朝圣之地是必须一生起码必游一次的。一处是位于田纳西州孟菲斯市（Memphis）的“太阳录音室”Sun Studio），这个位处于一幢毫不起眼的二层建筑内，却在1950年代起孕育了“猫王”埃尔维斯和众多巨星。猫王于1954年在此录音室录制了他的第一首畅销流行曲《That's Alright, Mama》，开启了乐坛的乐与怒风潮！

另一万人景仰的音乐圣地即是位于底特律的Motown唱片公司及其A号录音室（Studio A），现已改为一博物馆。Motown是Motor Town的简写，即汽车城市。然而，此名还有一更深层的意思，据公司创办人Berry Gordy Jr.的说法，汽车生产线是把各种原料和零件装配成一辆辆华丽的汽车；而Motown的目标是特具天分但青涩的歌手培育成脍炙人口的歌星，把碎石变宝玉，炼钢成大器！

在1959年，Gordy从他的家人和朋友处借来美金八百元买下位于2648号W. Grand Blvd.的现址，把车库改装成Studio A录音室，而厨房则改建成录音控制室。在其后的六十、七十年代Motown开创了光辉的岁月，发掘和造就了无数广受欢迎的巨星。从Smokey Robinson & the Miracles，Temptations，the Supremes到Stevie Wonder，Diana Ross和迈克尔·杰克逊，都是受过Motown的洗礼训导，才成为日后的乐坛巨匠。

据闻Motown在巅峰制作时期，每天24小时不关门，欢迎歌手前往试音，但得过三关。第一必需严谨守时；第二要Berry Gordy认为你有天份；第三要答对如下的问题：“如你穷途末路，身上只剩下一块钱，你会拿去买三明治果腹，或买希望我们帮你录制的唱片呢？”每人的答案将影响歌手将来的前途，而从宏观角度来看，Motown崛起的六、七十年代亦是美国经历了民权运动、反越战等风起云涌的动荡大时代。Motown的音乐不单只是曼美的旋律，更代表了社会的脉搏、一代求变的心声，更代表着底特律这座城市的心声。

TIPS

底特律艺术馆

（**DIA**）

地址：5200 Woodward Ave.,

网站：www.dia.org

福特博物馆

（**The Henry Ford Museum**）

地址：20900 Oakwood Blvd., Dearborn

网站：www.thehenryford.org

Motown Museum

地址：2648 W. Grand Blvd.

网站：www.motownmuseum.com

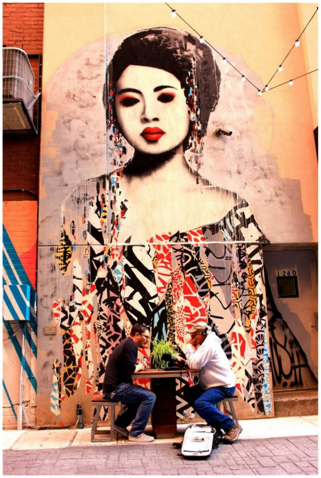

优享•The Graceful Traveler
微信：thegracefultraveler
网站：www.thegracefultraveler.net

长按二维码关注优享

COLUMN 专栏 大卫美行记

PREVIOUS ARTICLE
简约而不简单的基本款！今秋优衣库U系列高级定制与实用主义的优美结合。思考当代人的穿衣哲学。|格调·AVANT-GARDE

NEXT ARTICLE
一处风景，一处文华，惊艳东方||酒店试睡员·HOTEL CONNESIOUR